Hämeenkatu 9
05800 HYVINKÄÄ
Tel. 020 789 5900
www.fescon.fi

Ajakohastatud 15.4.2025 Prinditud 23.11.2026

FESCOTERMI PAKSKROHVISÜSTEEMI KINNITUSVAHEND

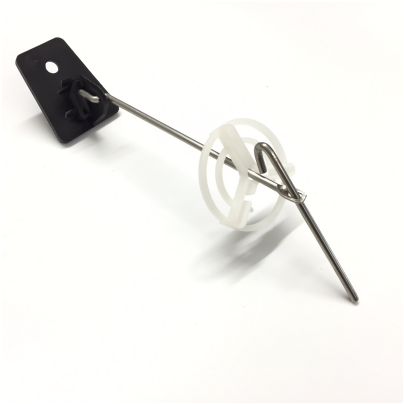

Tootekirjeldus

Kinnitusvahend soojustuse ja võrgu kinnitamiseks Fescotermi pakskrohv-soojustussüsteemis. Kinnitamiseks on alati vaja MERKi kinnituskomplekti ja vastavalt isolatsiooni paksusele määratud MERKi kinnitusklambrit. Kulunorm 4–6 tk/ m^2. 100 tk / karbis.

Jäätmekäitlus

Ladustamine ja jääkide käitlemine
Vt eraldi juhist toodete ladustamise ja hävitamise kohta https://www.fescon.fi/ee/materjali-pank

Hämeenkatu 9
05800 HYVINKÄÄ
Tel. 020 789 5900
www.fescon.fi

Ajakohastatud 15.4.2025 Prinditud 23.11.2026

Tehnilised andmed

Kogus pakendis	100 tk / karbis

Lahtiütlus Andmed põhinevad katsetel ja praktilistel kogemustel. Meil ei ole võimalik mõjutada töökoha tingimusi ja me ei saa seega vastutada lõpptulemuse eest, mida mõjutavad kohalikud tingimused.